

# *rainbowsuits*

SKYSUITS MADE IN GERMANY.



## Willkommen bei rainbowsuits.

Grundsätzlich bitten wir darum, immer alle Maße, die gewünschte Passform sowie das Geschlecht anzugeben.

Die Dimensionierung der Passform durch rainbowsuits erfolgt in Bezug auf Kombivariante, Körpergröße und Gewicht. Gerne gehen wir auf Besonderheiten ein, bitte vermerke diese für uns.

Zum reibungslosen Ausmessen sind folgende Vorbereitungen ratsam:

- eine helfende Person
- Maßzettel (Download auf Webite verfügbar)
- ein Stift
- ein handelsübliches Maßband in cm

Die auszumessende Person sollte möglichst enge Bekleidung tragen. Schuhe bitte ausziehen.

1

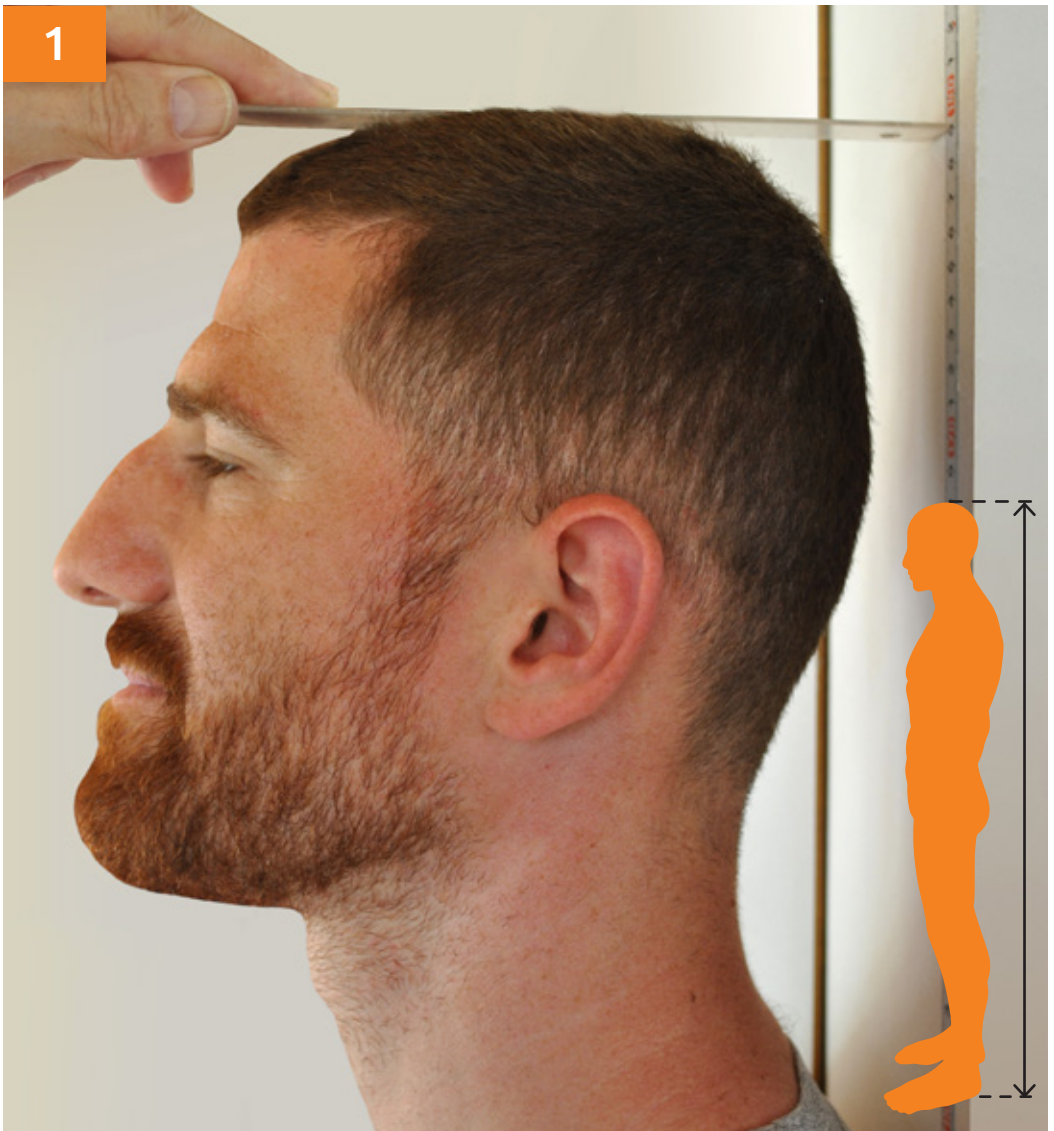

# Körperhöhe

Kopf bis Fuß (ohne Schuhe)

Abstand zwischen der höchsten Stelle des Kopfes und der Fußsohle bei aufrechter Haltung

2



## Rückenlänge / Tailenlänge

Siebter Halswirbel bis zur Taille

Abstand vom siebten Halswirbel bis zur Taille, gemessen entlang der Wirbelsäule



3

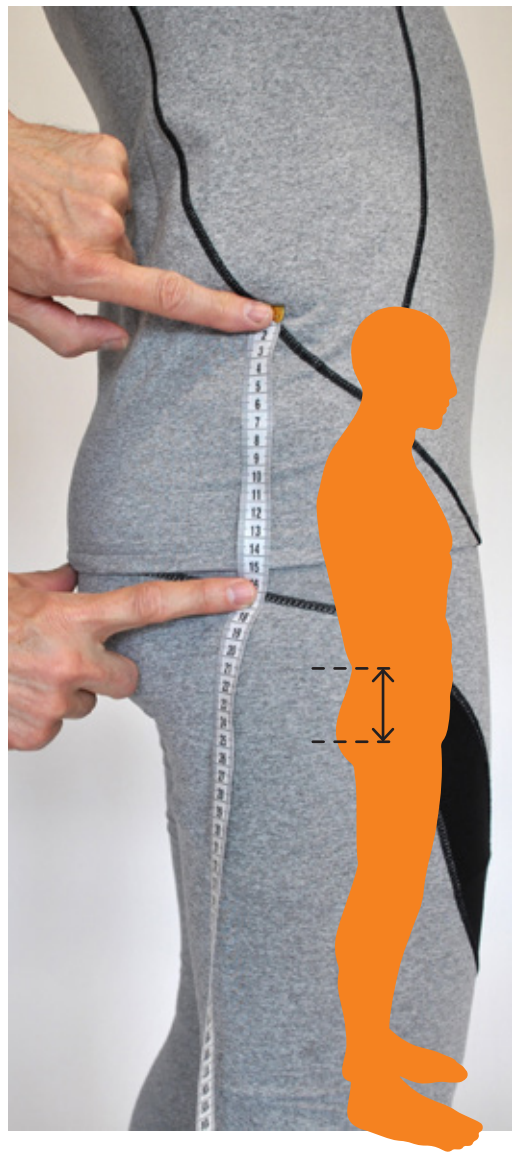

## Gesäßlänge / Hüfattiefe

Seitlicher Abstand Taille bis Hüfte

Seitlich am Körper gemessener Abstand zwischen Taille und Hüftumfang

4

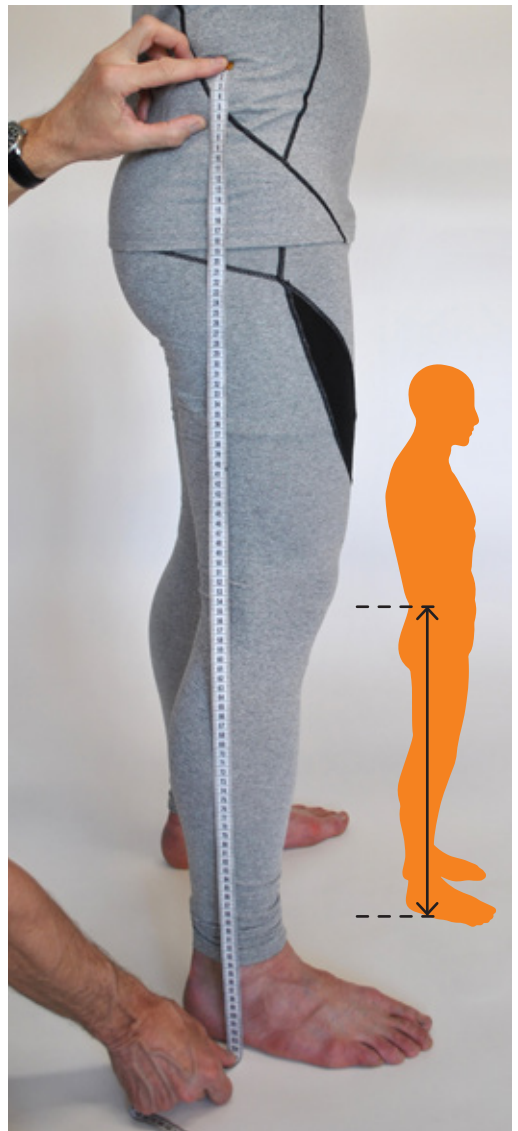

## Seitenlänge / äußere Beinlänge

Seitlicher Abstand Taille bis Fußsohle (ohne Schuhe)

Seitlich am Körper gemessener Abstand zwischen Taille und Fußsohle (von Taille bis Hüfte verläuft das Maßband am Körper entlang)

5



# Knielänge

Abstand Taille bis Mitte Knie Scheibe

Seitlich am Körper gemessener Abstand zwischen Taille bis zur Mitte der Knie Scheibe



6

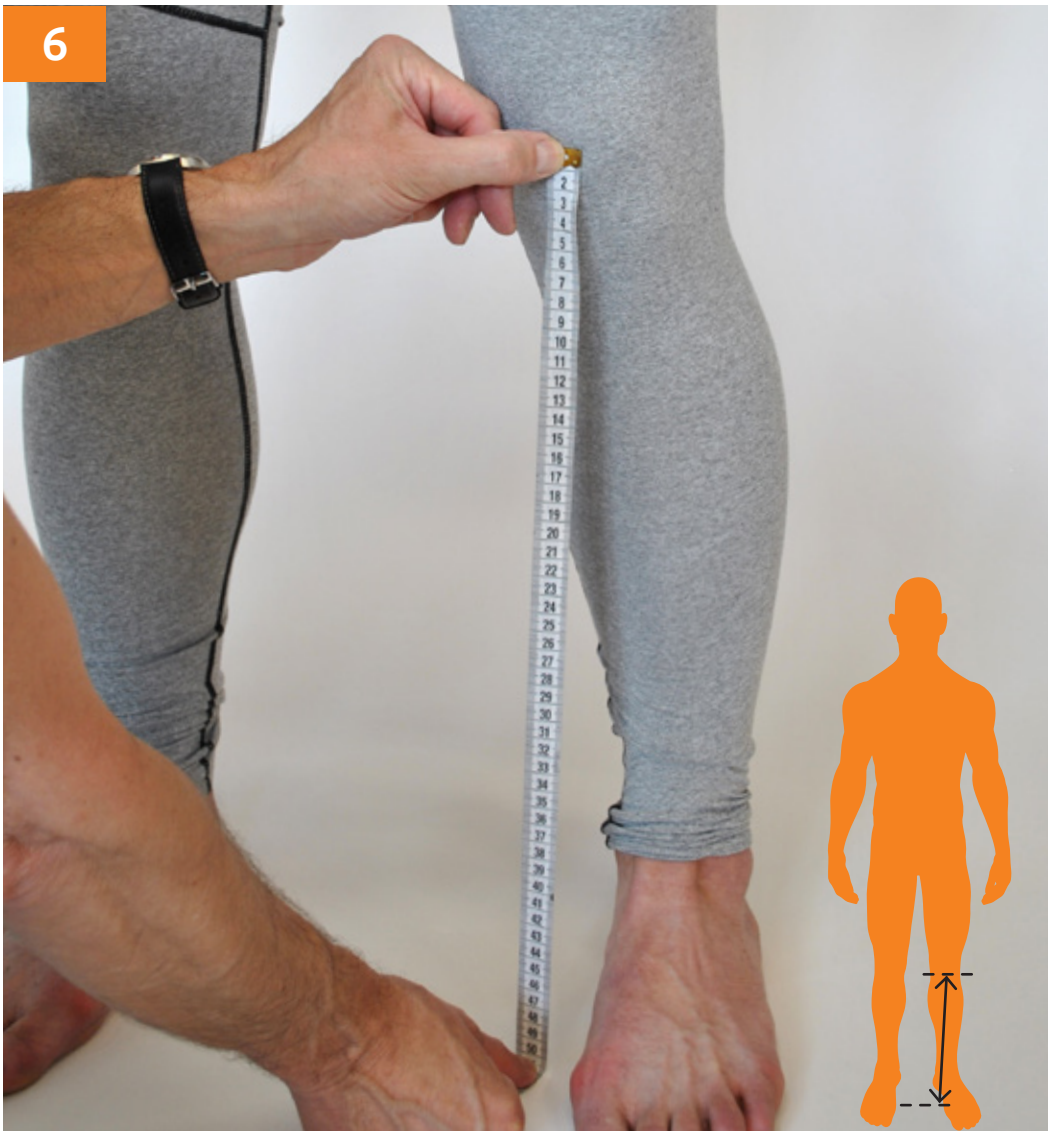

## Wadenlänge / Kniehöhe

Abstand Mitte Knie Scheibe bis Fußsohle

Schulterbreit stehend, senkrecht gemessener Abstand von Mitte der Knie Scheibe bis zur Fußsohle



7

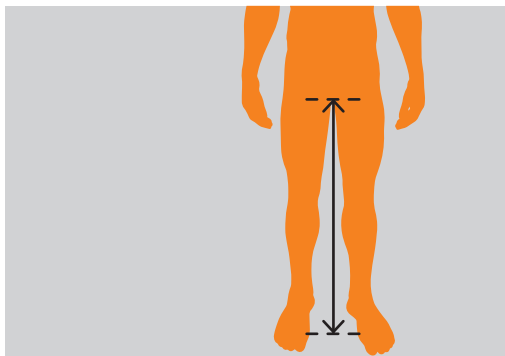

## Schrittlänge / innere Beinlänge

Abstand Schritt bis Fußsohle (ohne Schuhe)

Schulterbreit stehend, vertikale Distanz zwischen Damm (Schritt) und Standfläche



# Armlänge

Wirbelsäule – Handgelenk

Abstand zwischen Wirbelsäule bis Handgelenk bei seitlich  
ausgestreckter Armhaltung

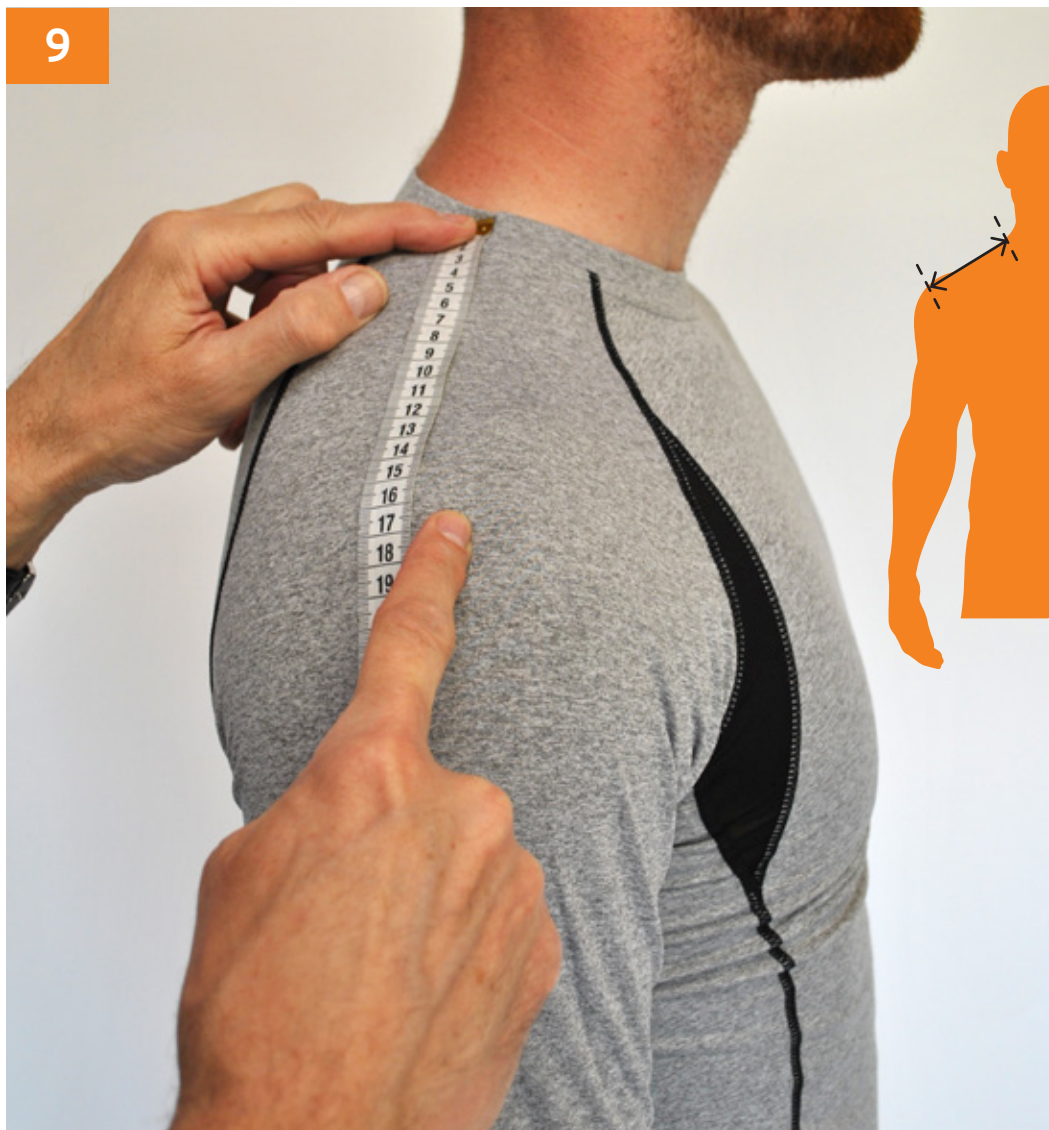

# Schulterbreite / Schulterlänge

Vom Halsansatz bis Schulterpunkt

Länge vom Halsansatz bis Schulterpunkt (Akromion) bei locker herabhängenden Armen



## Oberarmlänge

Abstand Schulterpunkt – Ellbogen

Abstand zwischen Schulterpunkt bis Ellbogen bei herabhängendem, angewinkeltem Arm



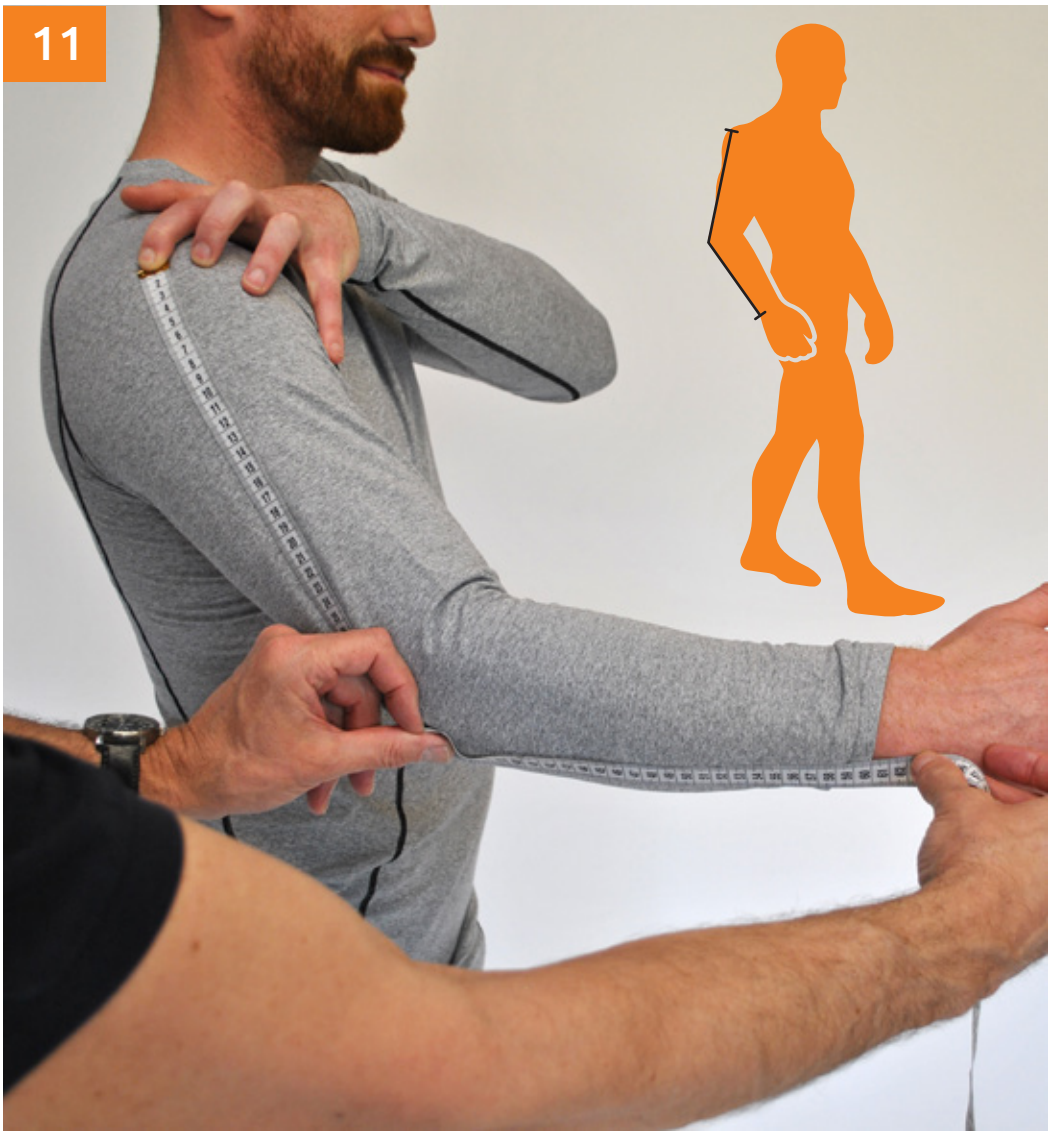

## Armlänge außen

Schulterpunkt – Ellbogen – Handgelenk

Abstand zwischen Schulterpunkt über Ellbogen bis Handgelenk bei herabhängendem Arm



# Oberarmumfang

Stärkste Stelle im Oberarmbereich

Maximaler horizontaler Umfang im Oberarmbereich  
(stärkste Ausprägung)

13



## Unterarmumfang

Stärkste Stelle im Unterarmbereich

Maximaler horizontaler Umfang im Unterarmbereich  
(stärkste Ausprägung)





# Handgelenkumfang

Umfang über den Handwurzelknochen gemessen





# Halsumfang

Umfang am Halsansatz auf der Ebene der Schulteransatzpunkte

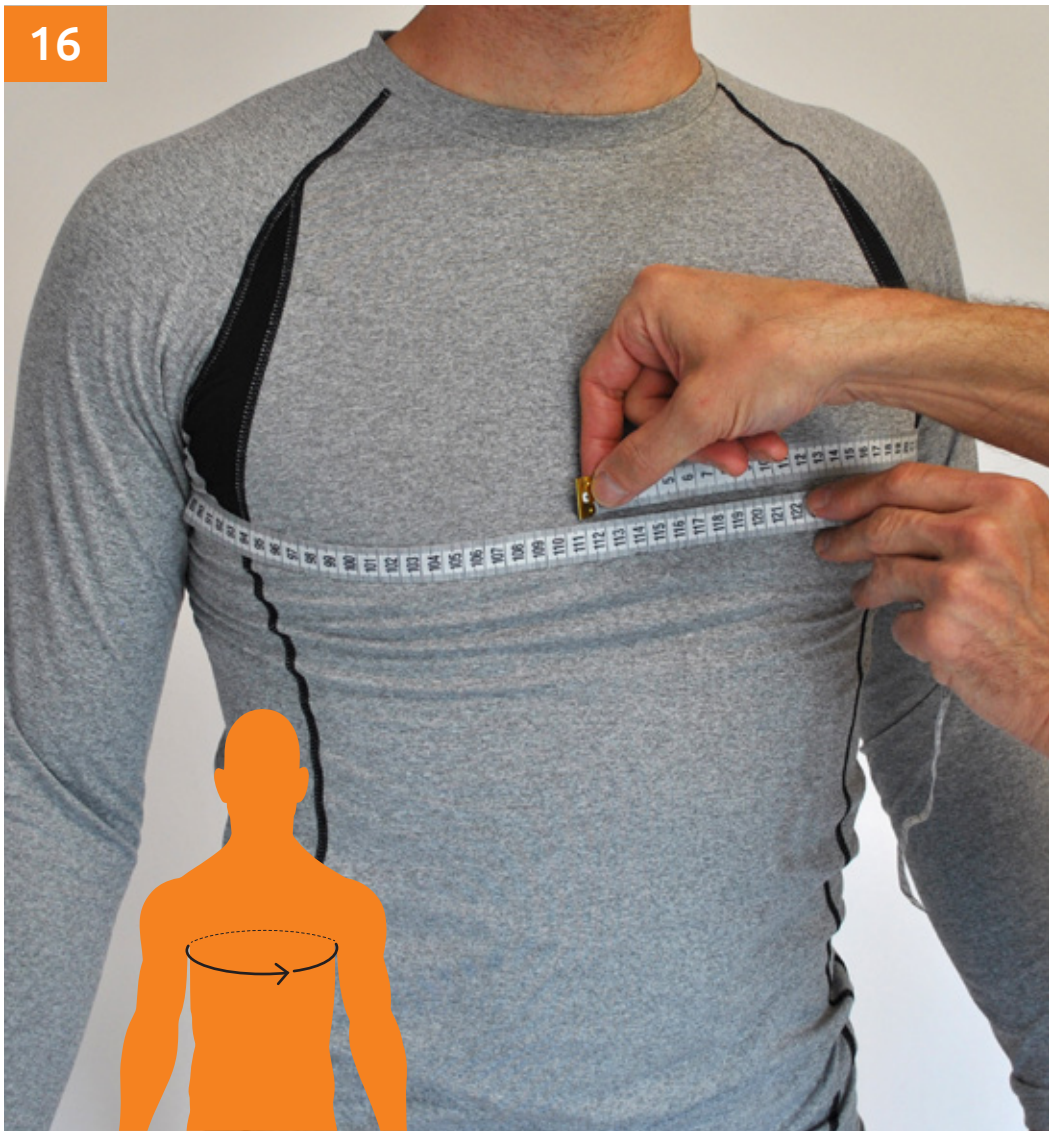

## Brustumfang / Oberweite

Stärkste Stelle im Brustbereich

Maximaler horizontaler Umfang unter den Achselhöhlen über die größte Ausprägung der Brust (bei normaler Atmung)



# Taillenumfang

Natürliche Taillenie

Umfang an der natürlichen Taillenie zwischen der höchsten Stelle der Hüftknochen und den untersten Rippen



18

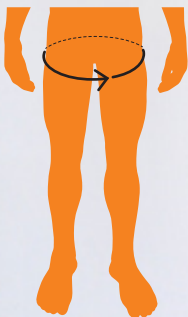
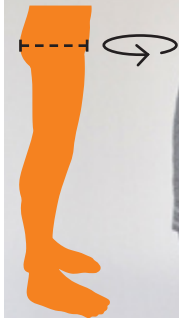

## Gesäßumfang / Hüftumfang

Stärkste Stelle im Hüftbereich

Maximaler horizontaler Umfang im Bereich Gesäß/Hüfte an der stärksten seitlichen bzw. hinteren Ausprägung



19



# Oberschenkelumfang

Stärkste Stelle im Oberschenkelbereich

Maximaler horizontaler Umfang im Oberschenkelbereich  
(stärkste Ausprägung)

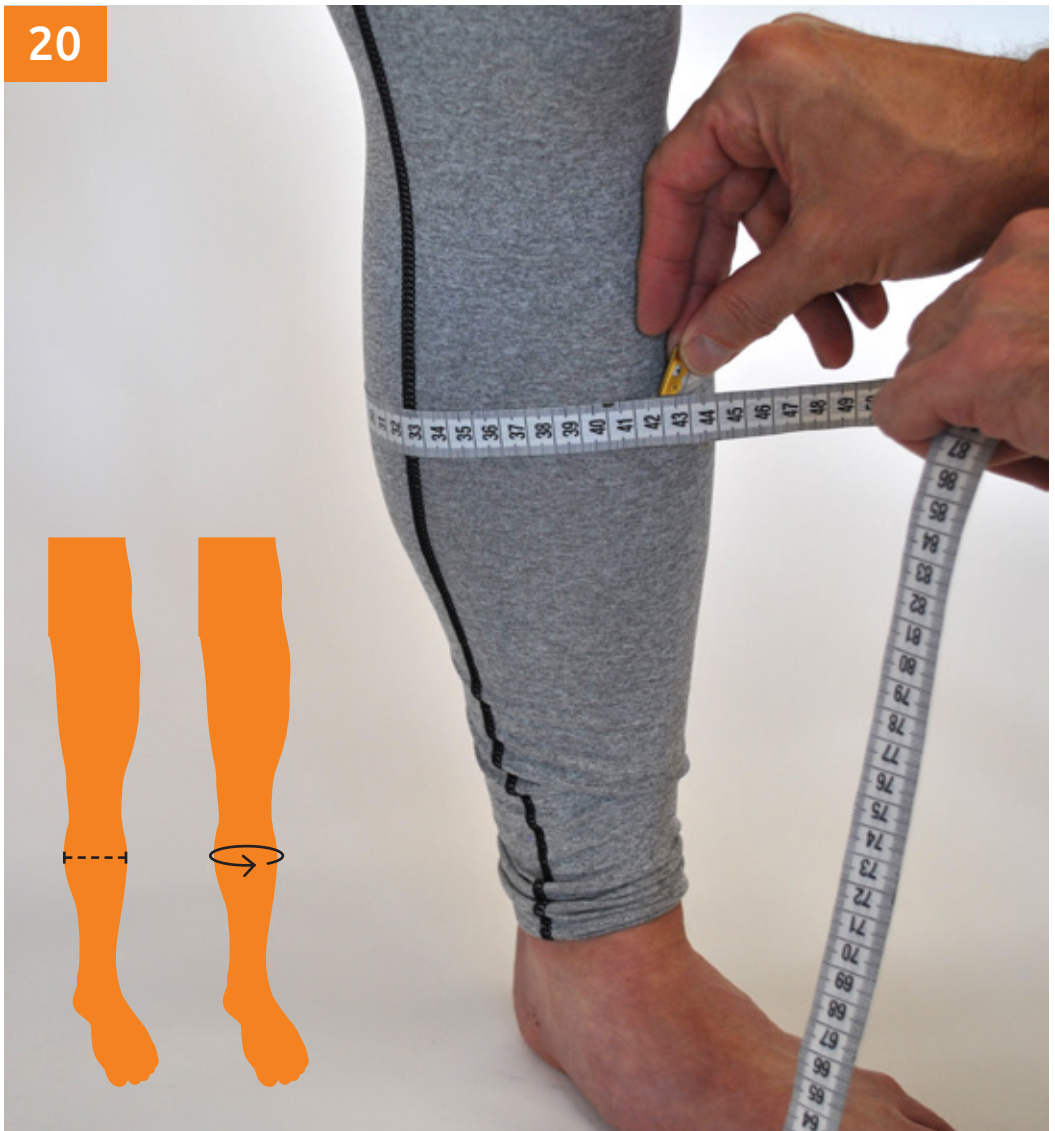

# Wadenumfang

Stärkste Stelle im Wadenbereich

Maximaler horizontaler Umfang im Wadenbereich  
(stärkste Ausprägung)



# Fesselumfang

Kleinsten Umfang im Fesselbereich

Minimaler horizontaler Umfang des Beines oberhalb des Knöchels

22

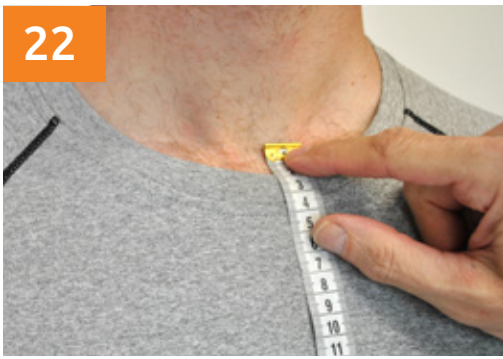

# Torsolänge

Halsansatz durch Schritt zum siebten Halswirbel

Länge vom Halsansatz durch den Schrittbereich körpernah bis zum siebten Halswirbel (gegebenenfalls Maßband verlängern)



23



## Gewicht

Bitte aktuelles Gewicht in kg angeben

24



## Schuhgröße

Bitte Schuhgröße in EU Größe angeben

## Noch Fragen?

Wir helfen gerne weiter...

# rainbow. suits. you.

rainbow design GmbH  
Flugplatzstrasse 6  
D-16833 Fehrbellin, Germany

+49.33932.72461  
info@rainbowsuits.com  
www.rainbowsuits.com